

2011年7月19日

関係各位

会社名 高千穂交易株式会社  
代表者名 代表取締役社長 戸田 秀雄  
(証券コード 2676 東証第1部)  
問合せ先 取締役 執行役員  
経営システム本部長 広木 邦昭  
電 話 03-3355-1111

世界最高レベルの信頼性、拡張性、安否確認機能を備えた  
世界標準統合型入退室管理システム「C・CURE9000」シリーズの販売を開始  
～世界共通のセキュリティシステム構築により、企業のグローバル展開をワールドワイドでサポート～

高千穂交易株式会社(本社:東京都新宿区、代表取締役社長:戸田秀雄、証券コード 2676)は、米国 SoftwareHouse 社(Tyco グループ<sup>※</sup>)が提供する世界標準統合型入退室管理システム「C・CURE(シー・キュア)9000」シリーズの販売を開始しました。「C・CURE9000」シリーズは、全世界で 12,000 社を超える企業への導入実績を誇る世界トップシェア「C・CURE800/8000」シリーズの上位モデルで、国内でも、グローバル展開しているオフィスや工場、データセンターなど 200 社以上に導入されています。

企業のグローバル化やBCP、内部統制への対応などの観点から、セキュリティ対策の強化が求められる中、入退室管理システムの分野も、簡易な運用を特長とするパッケージタイプから、監視カメラなどの外部システムや様々なビジネスアプリケーションとの連携により、一元的な情報管理が可能なシステムへとお客様のニーズが変化しています。

この度販売を開始した「C・CURE9000」シリーズは、監視カメラシステムなどの物理セキュリティとの連携だけでなく、勤怠管理システム、各種データベースなどの企業情報系システムとの連携も可能です。こうした連携により、例えば人事異動情報に合わせて入室アクセス権限の即時変更ができるほか、緊急時における社員の所在や在室有無を把握する安否確認システムとしても運用できます。また、主に大規模企業向けの「C・CURE9000エンタープライズ」では、企業の規模や、国内外の支店やグループ会社のロケーションに合わせて25,000ドア以上の管理を、最大20台のサテライトサーバーをとおして本社のマスターデータベースで統合管理し、リアルタイムに情報を把握することができます。

このように「C・CURE9000」シリーズは、従来の強固なセキュリティ機能に加え、既存の企業情報系システムと連携し、効率的な情報管理、分析等ができ、更には大規模かつ分散した環境下においても統合的な管理ができる画期的なシステムです。

高千穂交易は、世界最大のセキュリティ企業Tycoグループの「ADTグローバル・アカウント・サポートチーム」に属し、世界共通システムの提供とサービスを行っています。今後、この「C・CURE9000」シリーズを中大規模向けの入退室管理システムとして、グローバル展開しているオフィスや工場、データセンターなどに向け、積極的に販売展開を行ってまいります。

なお、本製品は2011年8月24日(水)に開催するプライベートセミナーで紹介予定です。  
(セミナー案内): <http://www.takachiho-kk.co.jp/what/ev11/event1101.html>

<sup>※</sup>Tyco グループ:全世界 50 以上に 500 以上のオフィスを持ち、6 万人の従業員と 2 万人のエンジニアが全世界共通のセキュリティシステム導入、運用、インストール、メンテナンス、監視サービスを提供する世界最大のセキュリティ企業。



## 世界標準統合型入退室管理システム「C・CURE9000」シリーズ

「C・CURE9000」 統合セキュリティ&イベント・マネジメント・システム

「C・CURE9000エンタープライズ」 統合セキュリティ&マルチサイト・マネジメント・システム

### 【「C・CURE9000」シリーズの主な特長】

#### 1. 先進の分散型、マルチサーバーシステム構造

- 「C・CURE9000」は、ライセンス入力だけで拡張可能な全8シリーズのライセンス体系
- 「C・CURE9000エンタープライズ」は、最大20台のサテライトサーバーの統合管理が可能
- ディザスタ・リカバリーソリューションで、災害時にもセキュリティマネジメントを継続
- 業界標準データベースMicrosoft™ SQLサーバー2005/2008とOracle™ 10gに対応

#### 2. カスタマイズ可能な監視画面

- 管理者の運用に合わせて自由にカスタマイズできる監視画面
- 各種セキュリティイベントや履歴(ログ)情報を1画面に統合し、監視・分析が可能
- 利便性が大幅に向上したMAP機能<CAD(DWG、DXF)ファイルに対応>
- Webクライアント対応

#### 3. 外部システム連携

- Microsoft™ .Net Frameworkを採用
- IPカメラ、NVR(ネットワークビデオレコーダー)との完全連動を実現
- SDK(Software Development Kit)の提供により、勤怠履歴やログ分析レポート機能、BCP対策(安全管理、在室管理システム)などアプリケーションソフトウェアの追加が容易
- Windows Active Directoryや他のLDAPサーバーからアカウント情報をダイレクトにインポート

#### 4. 豊富な入退室管理機能と接続可能機器

- 「C・CURE800/8000」で使用している豊富なセキュリティハードウェアに対応
- 各種生体認証機、マルチカードリーダ、モバイル型リーダ「C・CUREモバイル」に対応
- グローバルアンチパスバック、2人認証機能、入退室情報を完全に分割できるパーテーション機能など豊富な入退室管理機能を装備
- IDカードのデザイン/発行機能とMifareやiCLASSなどスマートカードのプログラミング機能を標準装備

【「C・CURE9000」シリーズ ライセンス体系】

-C・CURE9000-

	シリーズ L	シリーズ M	シリーズ N	シリーズ P	シリーズ Q	シリーズ R	シリーズ R+	シリーズ S
カードリーダー 接続数	16	32	64	128	256	512	1,000	25,000+
入力 制御数	64	128	256	512	1,024	2,500	5,000	10,000+
出力 制御数	64	128	256	512	1,024	2,500	5,000	10,000+
IDカード 登録数	7,000	12,000	40,000	45,000	250,000	250,000	250,000	500,000
クライアント 同時接続数	5	5	5	10	10	10	10	10
ID発行用 クライアント数	1	1	1	2	2	2	2	2

-C・CURE9000エンタープライズ-

マスター・アプリケーション・サーバー					
	MAS1	MAS2	MAS3	MAS4	MAS5
グローバルID登録数	1,000	10,000	25,000	100,000	250,000
クライアント同時接続数	5	5	5	10	10
ID発行用クライアント数	1	1	1	2	2

サテライト・アプリケーション・サーバー								
	シリーズ L	シリーズ M	シリーズ N	シリーズ P	シリーズ Q	シリーズ R	シリーズ R+	シリーズ S
カードリーダー 接続数	16	32	64	128	256	512	1,000	25,000+
入力 制御数	64	128	256	512	1,024	2,500	5,000	10,000+
出力 制御数	64	128	256	512	1,024	2,500	5,000	10,000+
IDカード 登録数	7,000	12,000	40,000	45,000	250,000	250,000	250,000	500,000
クライアント 同時接続	5	5	5	10	10	10	10	10
ID発行用 クライアント数	1	1	1	2	2	2	2	2

## 【システム構成(C・CURE9000エンタープライズ)】

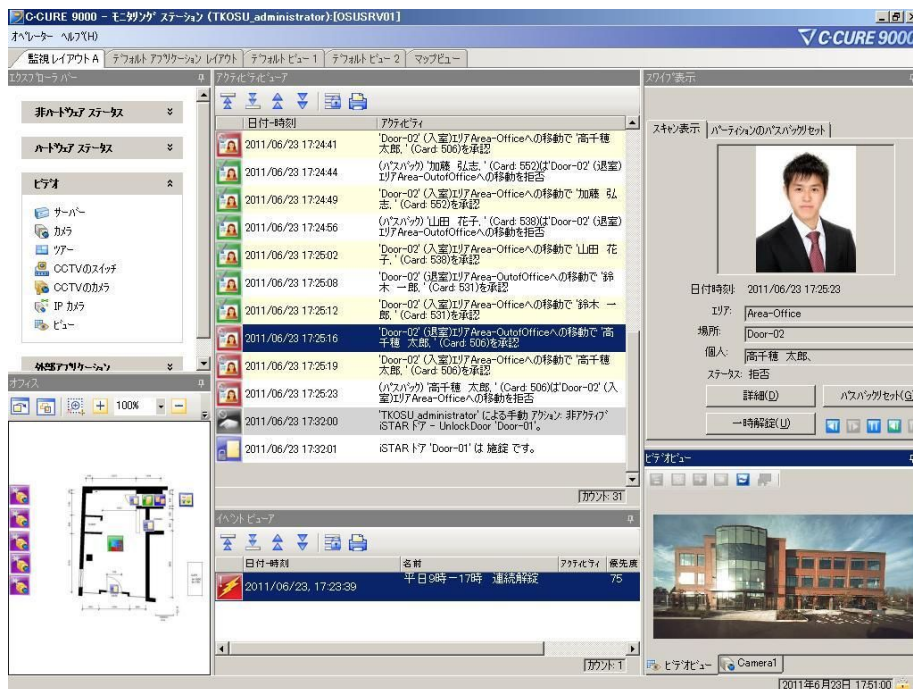
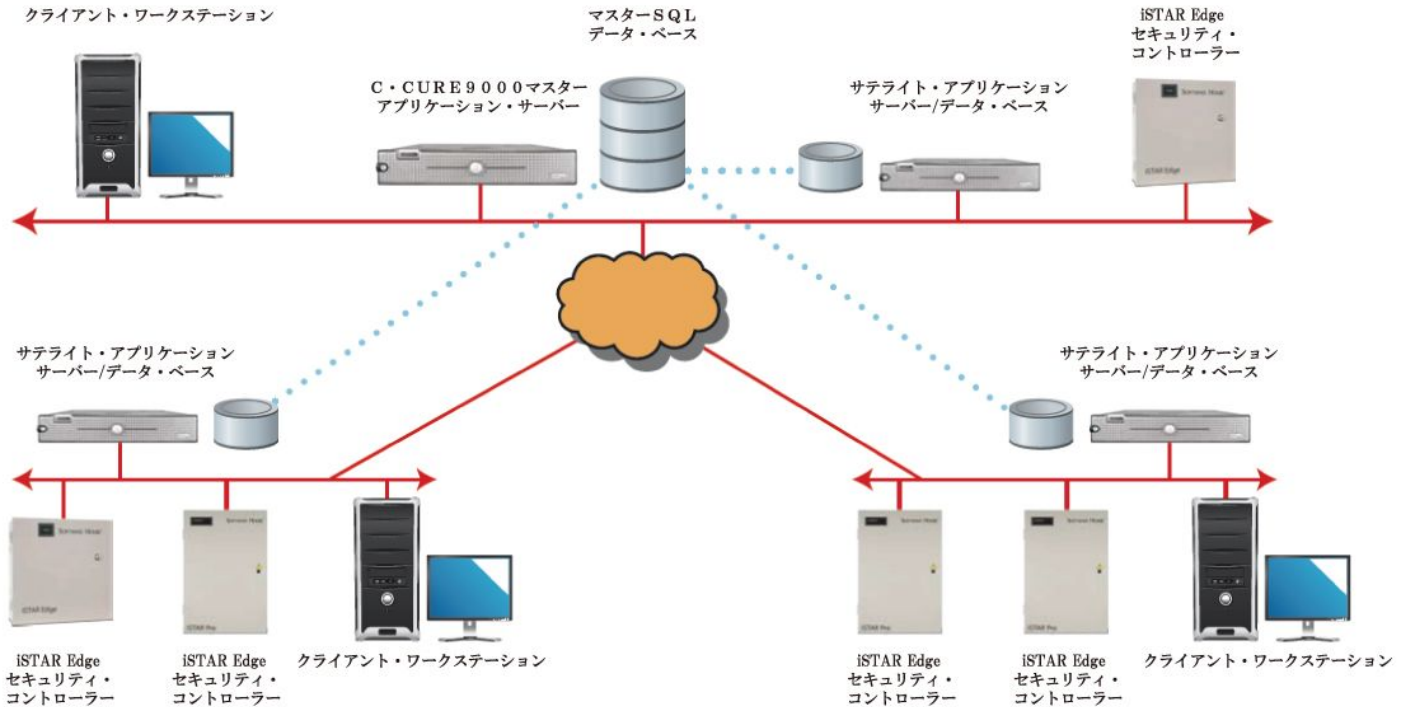

管理画面イメージ

- 本リリースについてのお問い合わせ
  - 高千穂交易株式会社
  - 経営システム本部 コーポレートチーム 加藤 まで
  - E-mail : jkatou@takachiho-kk.co.jp
  - TEL : 03-3355-1125